

Для передачи полученных в Крипто-Про сертификатов ключей в Информационно-технический центр ЗАО «СПБМТСБ» необходимо проделать следующую последовательность действий.

На компьютере трейдера с установленным и настроенным программным обеспечением Крипто-Про CSP зайти в «Панель управления» и запустить ярлык «КриптоПроCSP».

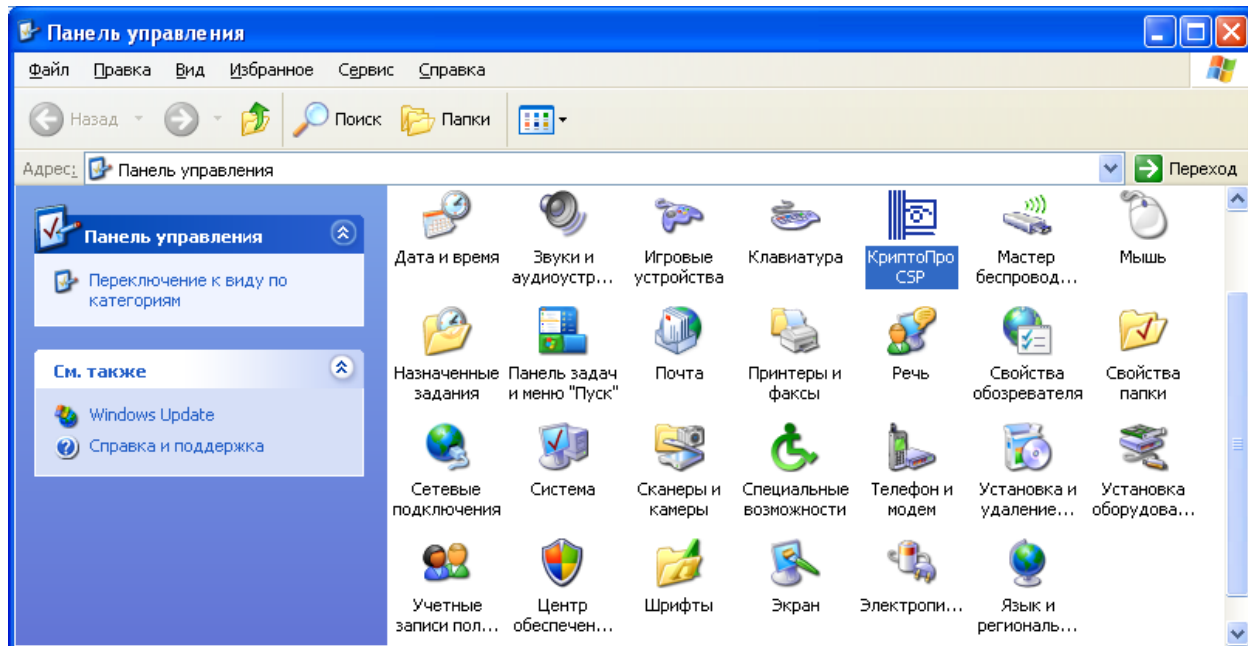

Войти во вкладку «Сервис» и нажать на кнопку с надписью «Просмотреть сертификаты в контейнере».

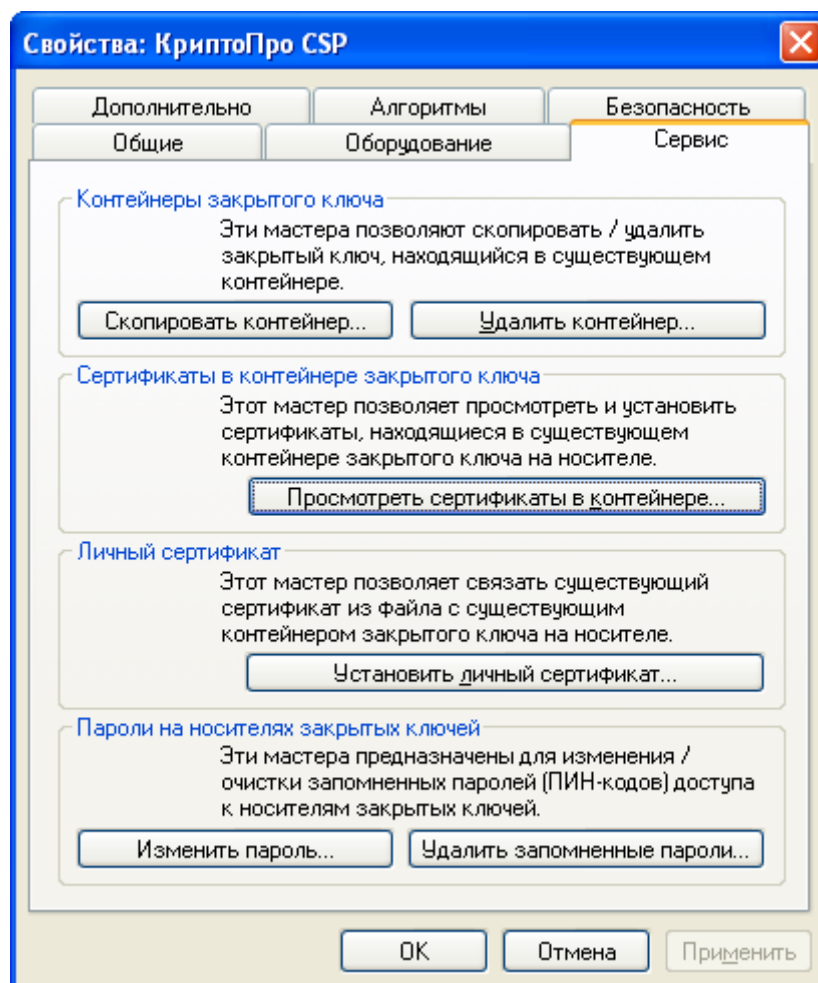

Нажать кнопку «Обзор»

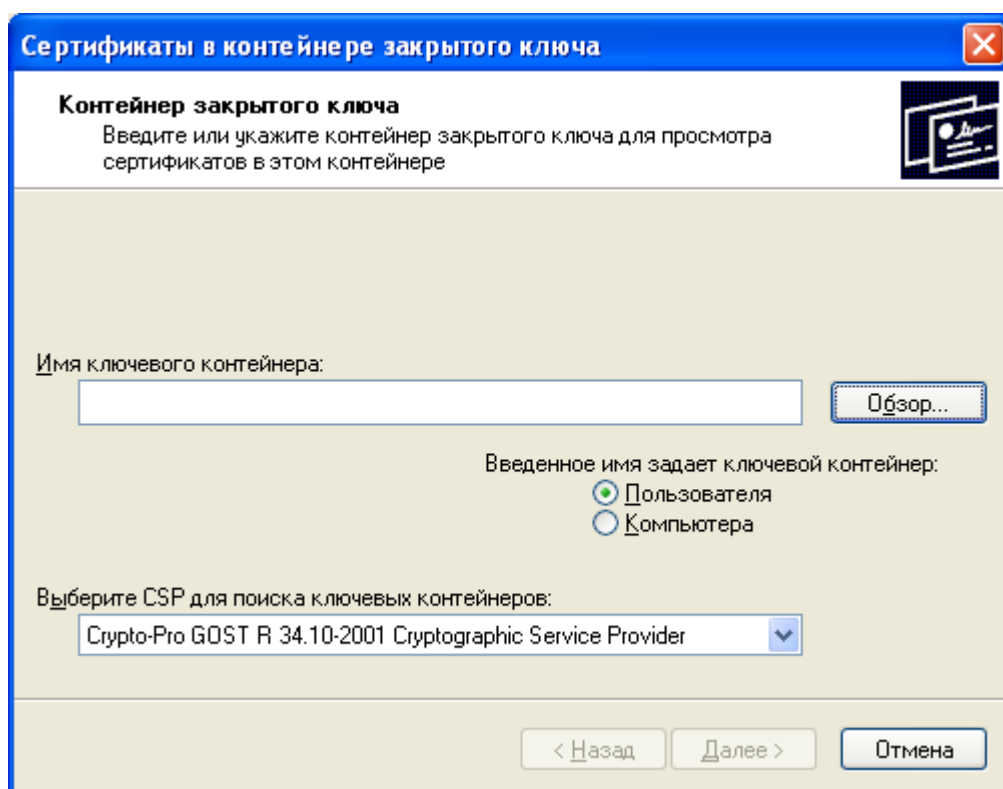

Выбрать ключ в строке

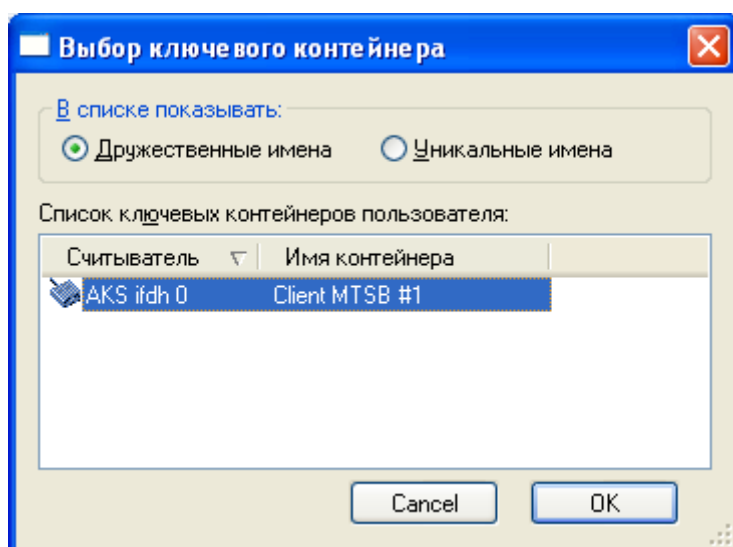

После отобразится следующее окно, в нем необходимо нажать кнопку «Далее»

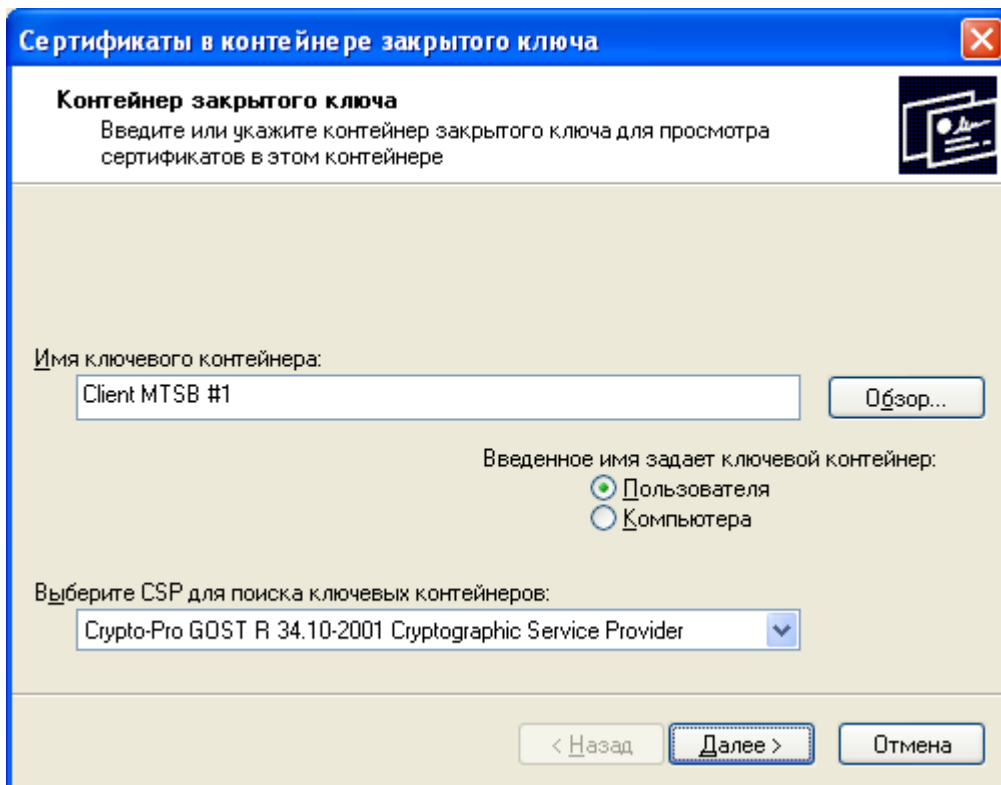

Выбираем считыватель (если система автоматически не предложит нужный)

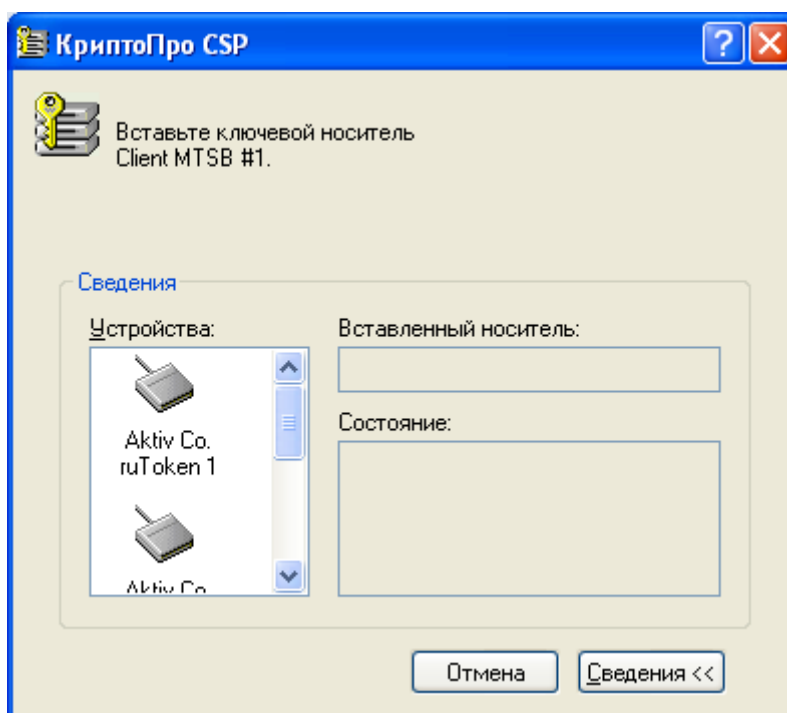

После выбора носителя отобразится окно с краткой информацией о сертификате ключа, для просмотра расширенного набора свойств, необходимо нажать кнопку «Свойства»

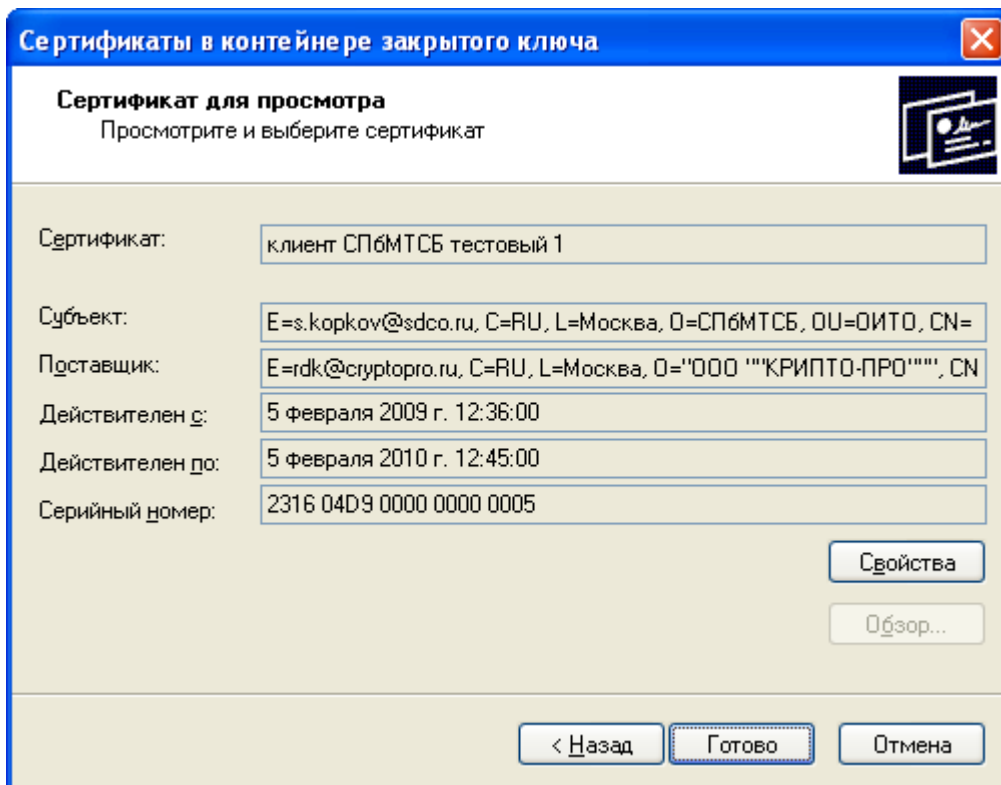

Убедитесь, что во вкладке «Общие» под заголовком «Этот сертификат предназначен для» прописаны цифровые значения 1.2.643.6.4.10.2 и 1.2.643.6.4.10.4. В противном случае в окне «Выбор ключевого контейнера» (смотрите на 2 страницы выше) выберите другую строку. Заходим во вкладку «Состав»

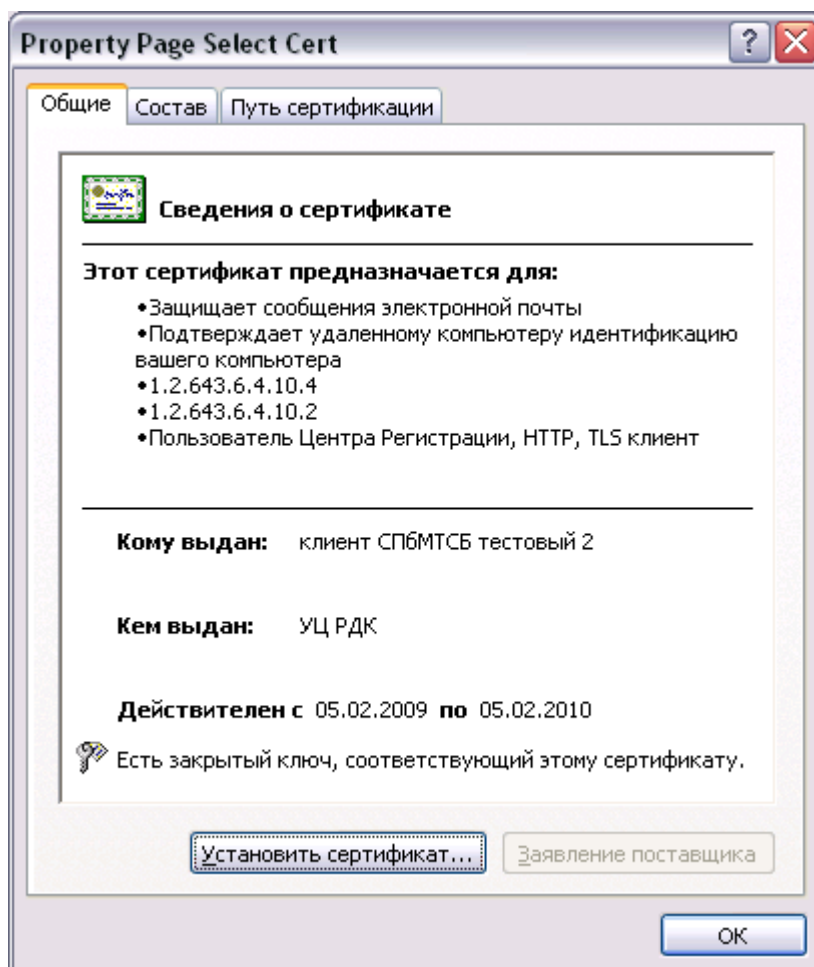

нажимаем кнопку «Копировать в файл...»

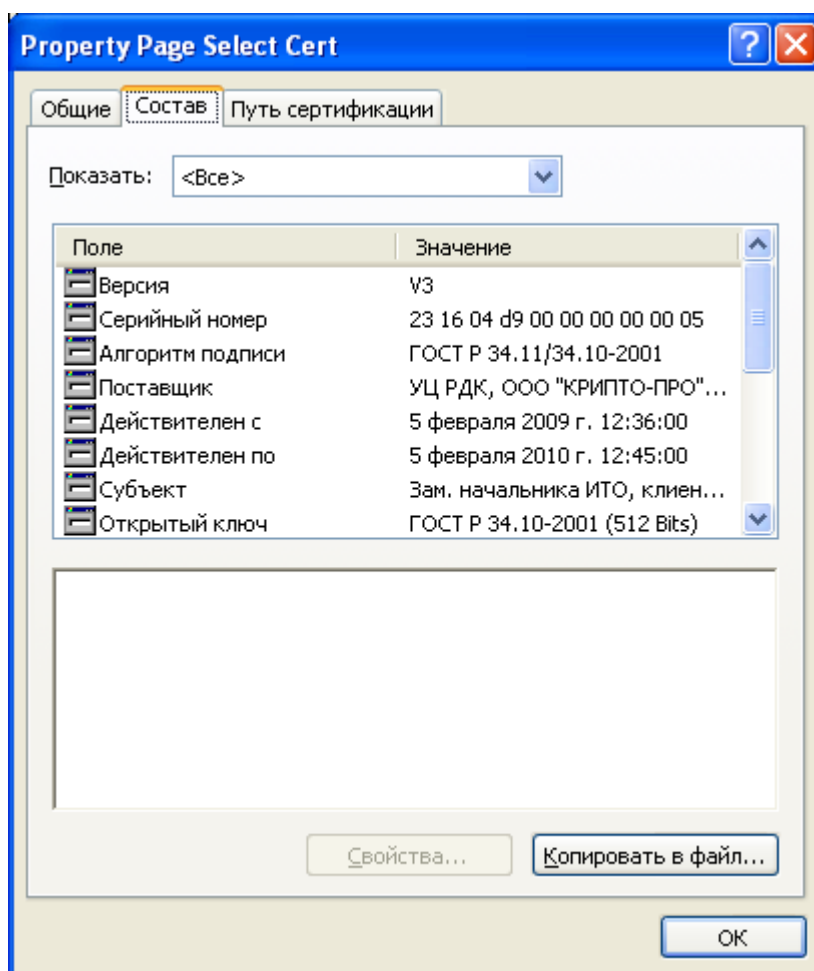

Система предложит ввести pin-код для ключевого носителя (pin-код сообщается при формировании ключей в компании Крипто-Про)

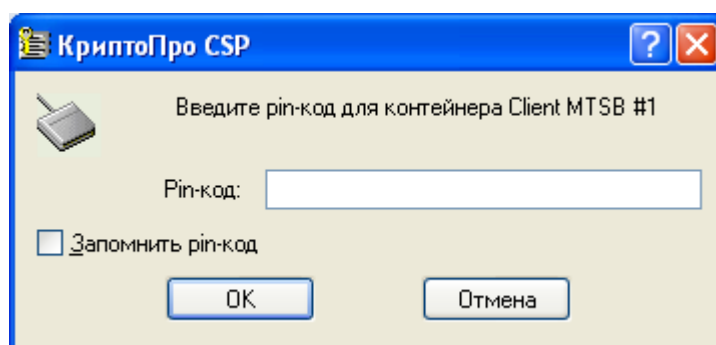

После удачного ввода pin-кода появится следующее окно, в котором необходимо нажать кнопку «Далее»

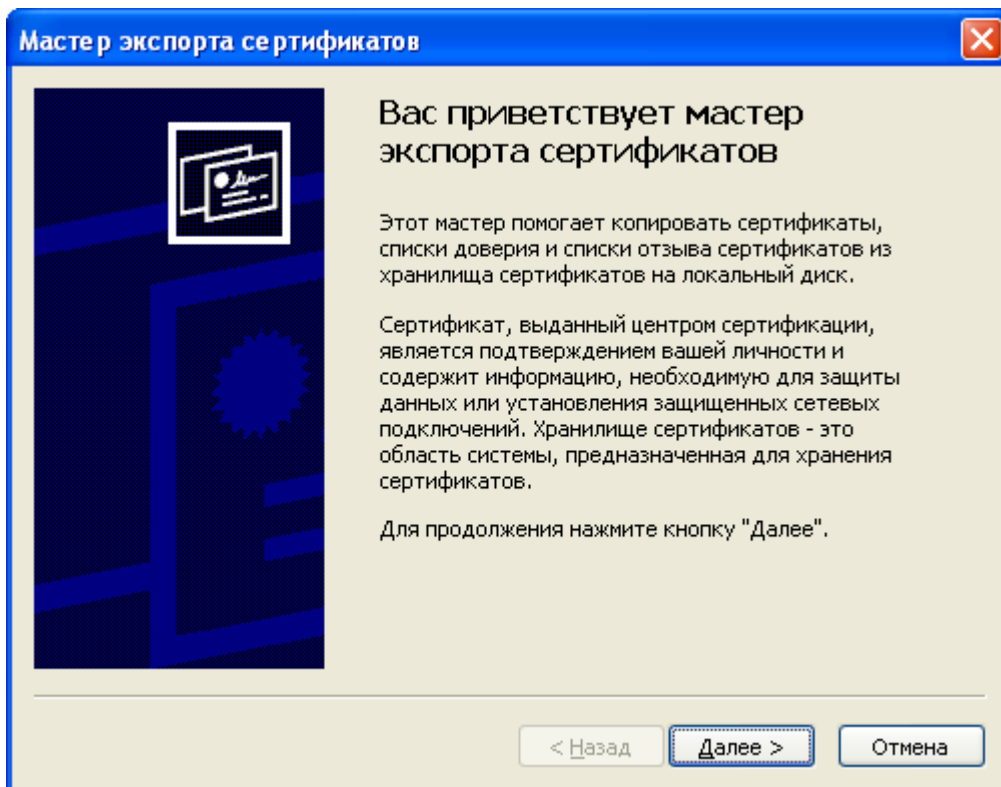

В следующем окне (не меняя значения предложенные системой) нажать кнопку «Далее».

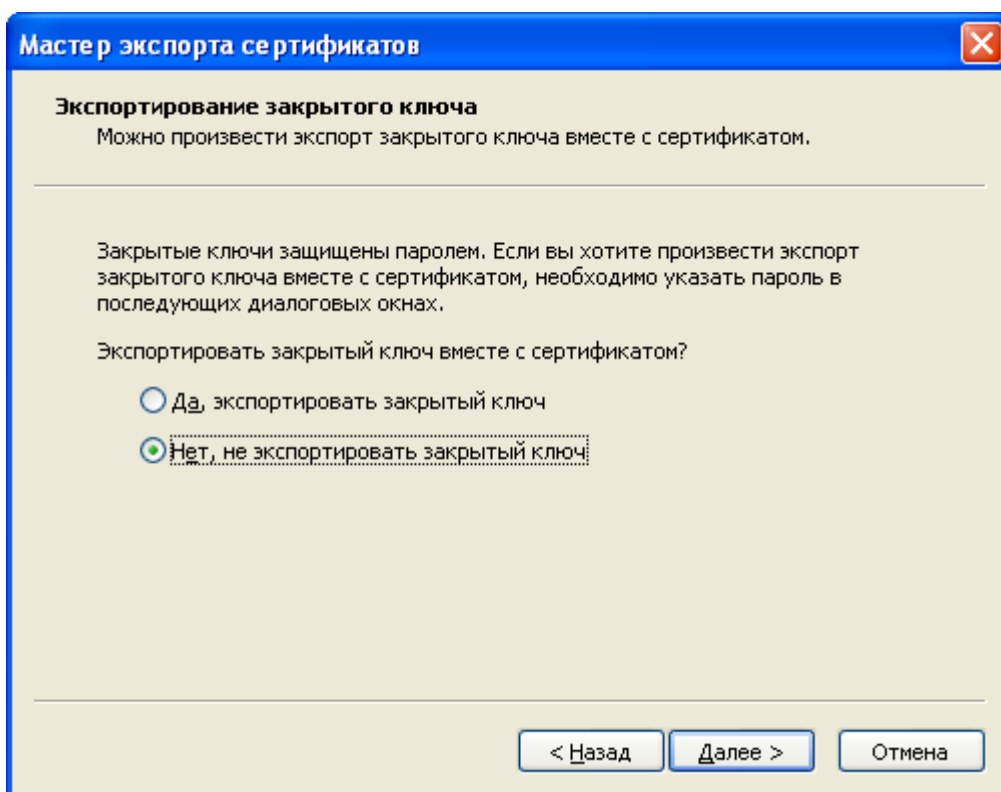

В следующем окне (не меняя значения предложенные системой) нажать кнопку «Далее».

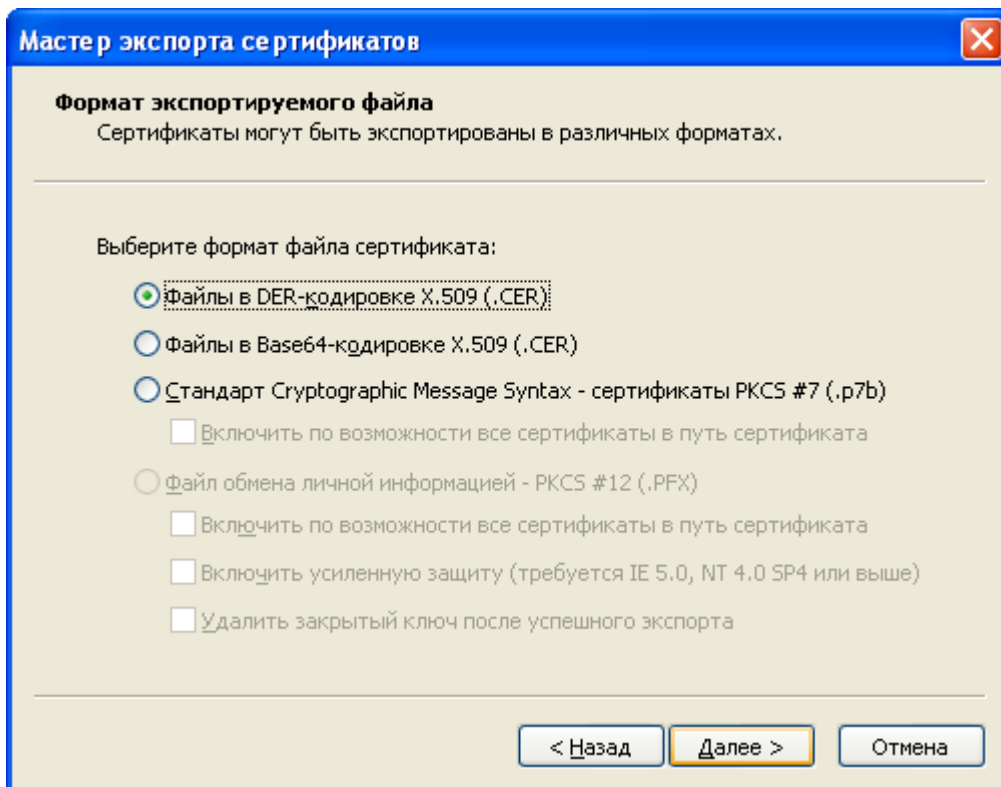

В следующем окне необходимо нажать кнопку «Обзор»

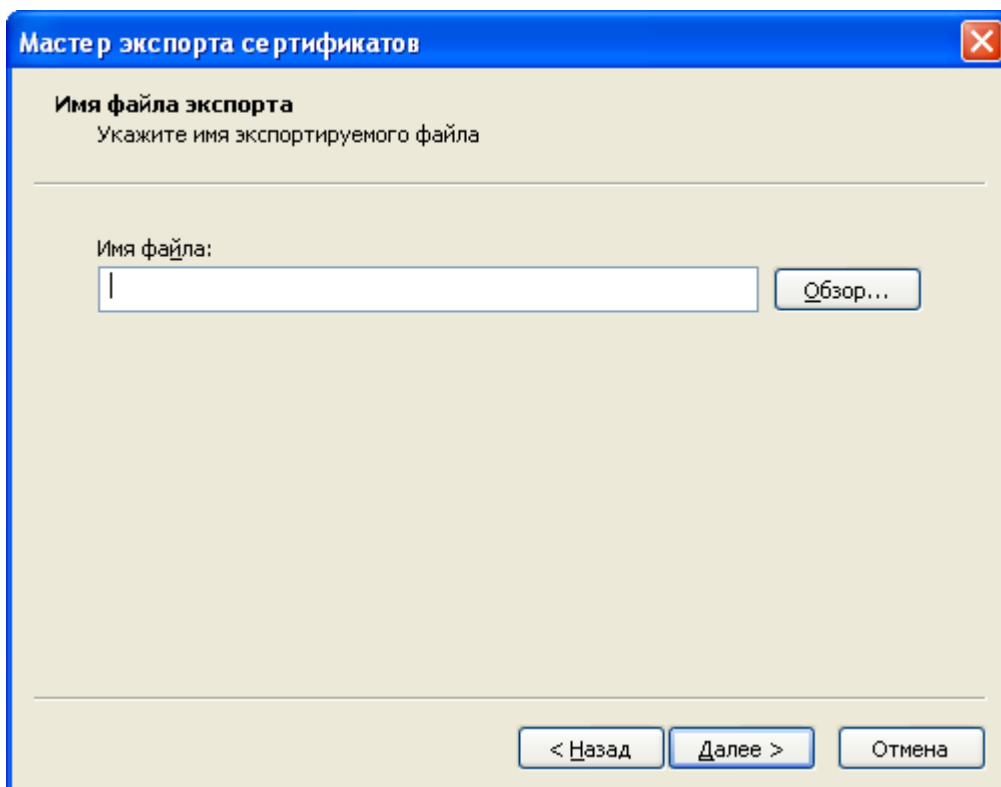

Далее в диалоговом окне система попросит указать место расположения (куда будет записан файл сертификата ключа). Например, выберем местоположение «Рабочий стол». В строке «Имя файла» укажем, например, «ключ организации XXXXXXXX». Далее нажимаем кнопку «Сохранить»

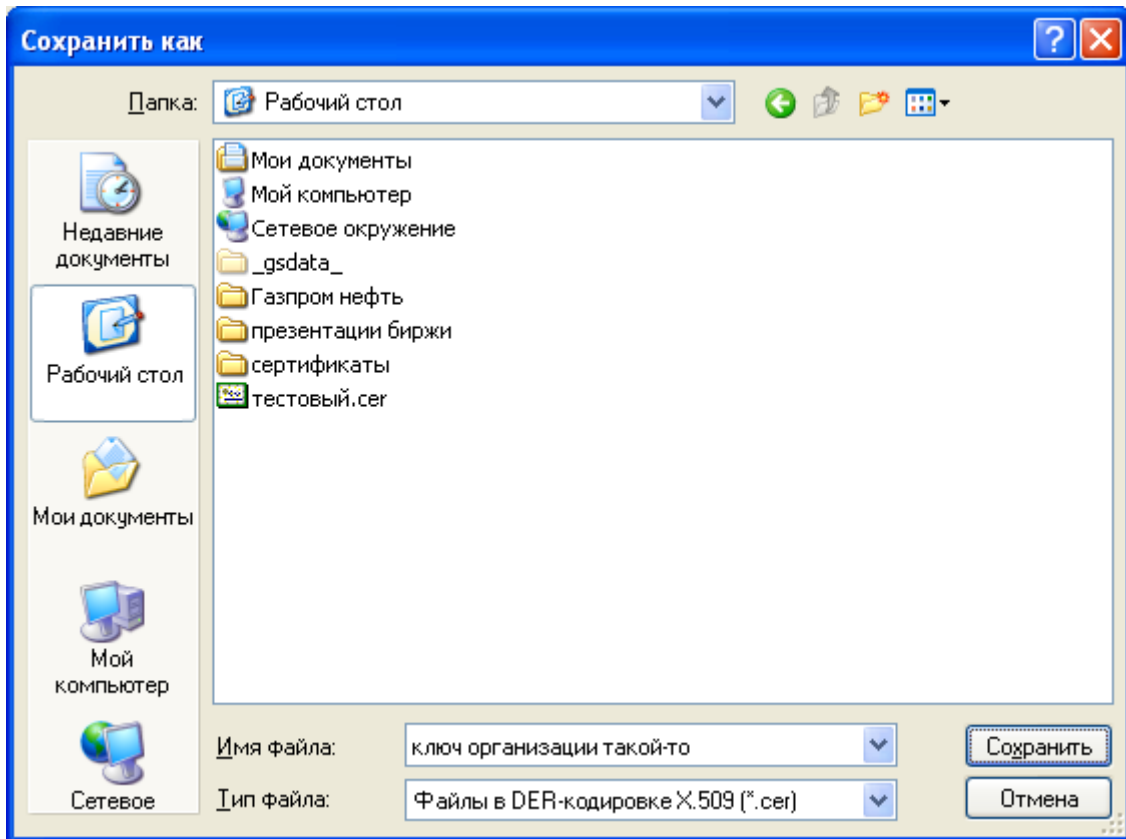

После выветится следующее окно, в нем необходимо нажать кнопку «Далее»

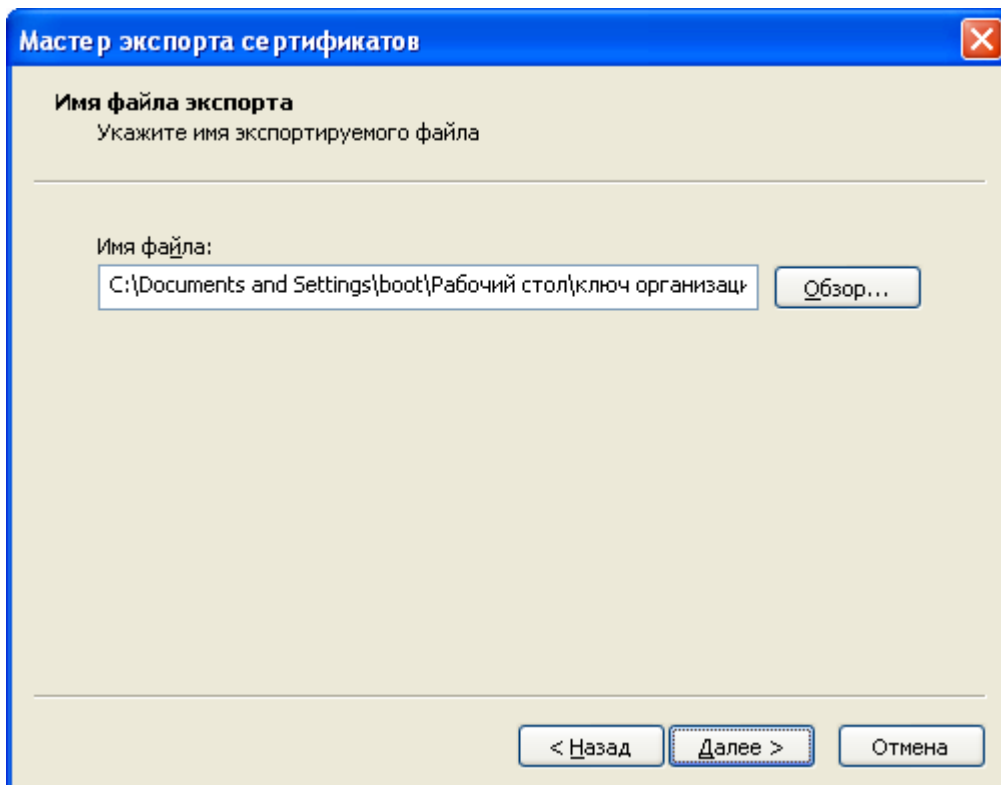

В следующем окне нажимаем кнопку «Готово»

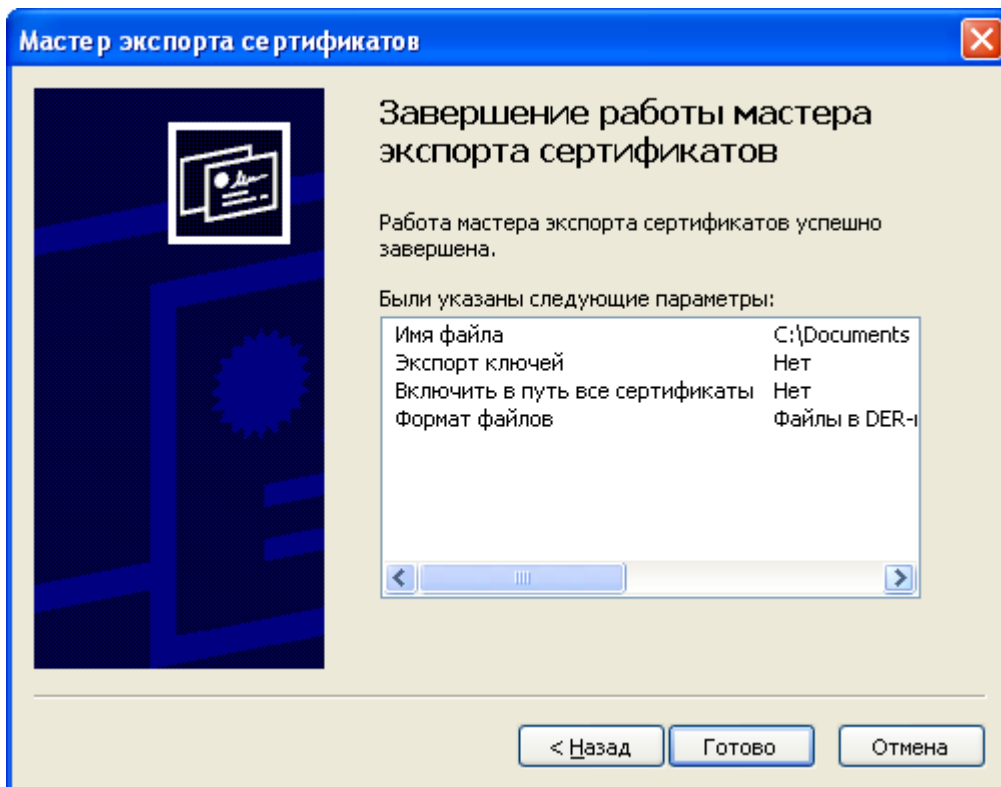

В случае правильно выполненных действий выше, система сообщит об успешном выполнении операции сохранения файла сертификата ключа подписи.

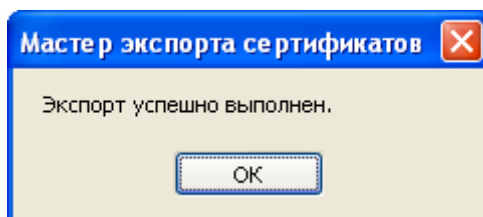

Далее необходимо заархивировать сертификат ключа подписи. Если в Вашей операционной системе установлен архиватор RAR, то нажмите правой кнопкой «мыши» на файле сертификата ключа подписи и выберите пункт меню «Добавить архив...»

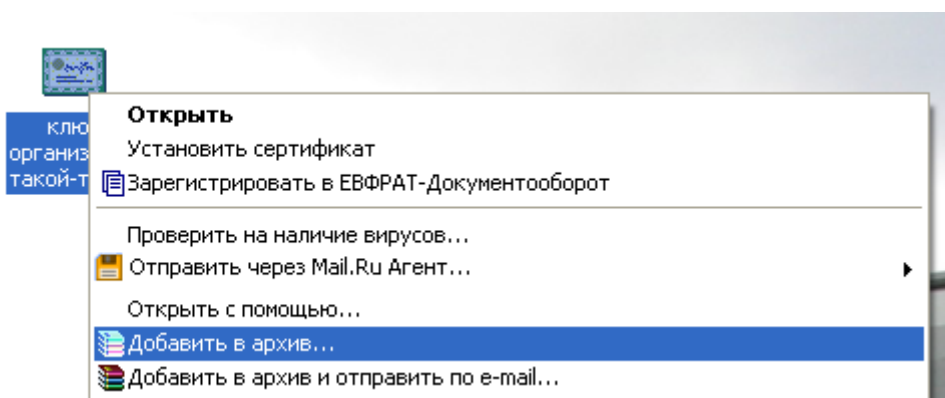

Не изменяя предложенных системой значений по умолчанию, нажмите кнопку «ОК»

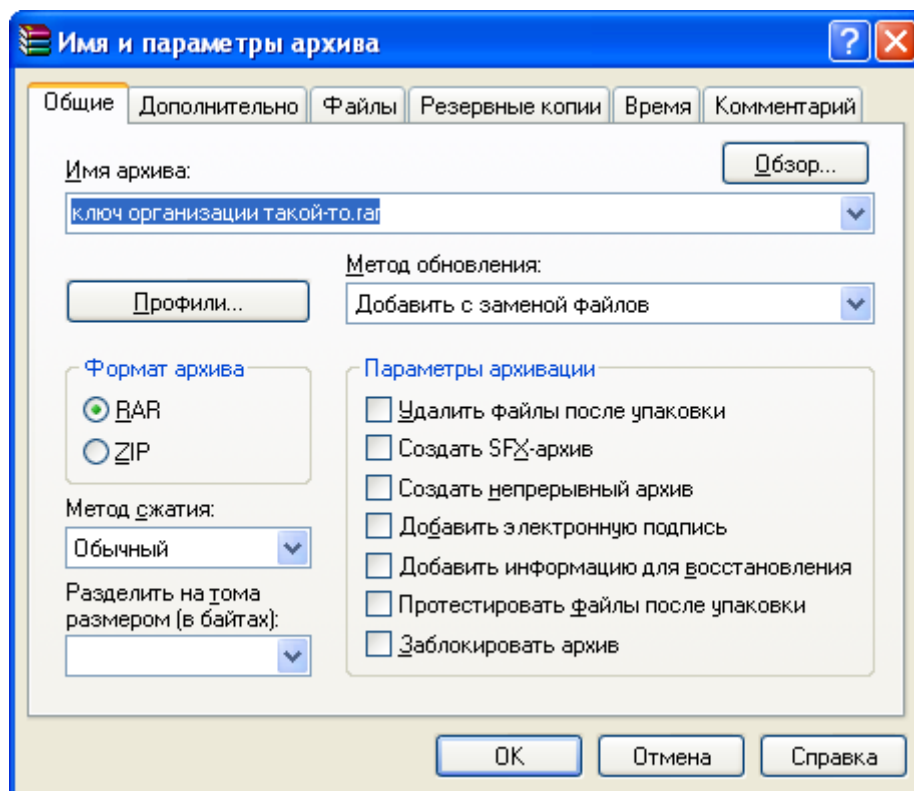

Получим заархивированный файл

После необходимо отправить полученный заархивированный файл на адрес cer@s-pimex.ru